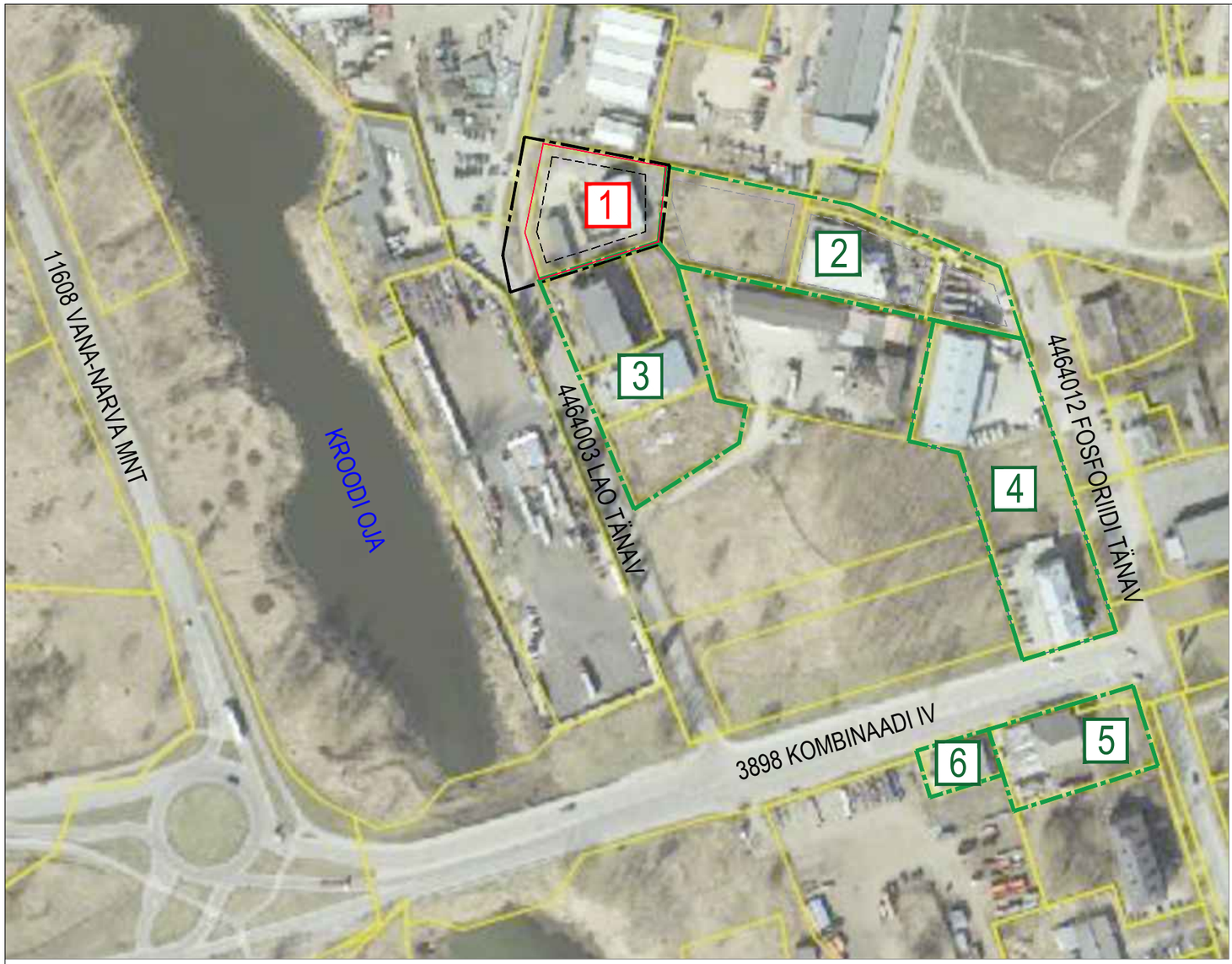

PLANEERINGUALA ASUKOHT

DP pos nr	Detailplaneeringu nimetus	Menetlus
1	Lao tn 4 kinnistu ning lähiala detailplaneering	algatatud Maardu Linnavalitsuse 06.03.2018 korraldusega nr 187
2	Fosforiidi tn 4a kinnistu detailplaneering	kehtestatud Maardu Linnavolikogu 26.06.2007 otsusega nr 125
3	Lao tn 2 ja 2a detailplaneering	*info puudub*
4	Fosforiidi tn 4 kinnistu ja lähiala etailplaneering	kehtestatud Maardu Linnavolikogu 27.01.2009 otsusega nr 218
5	Fosforiidi tn 6 kinnistu detailplaneering	kehtestatud Maardu Linnavolikogu 20.12.2011 otsusega nr 155
6	Kombinaadi tn x detailplaneering	*info puudub*

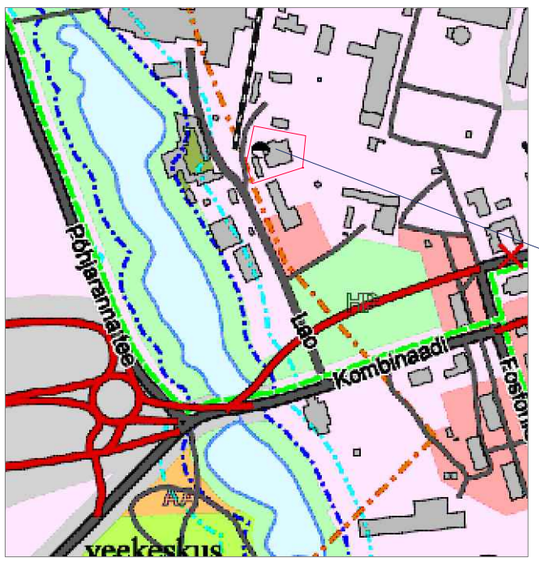

PLANEERINGUALA ASUKOHT

LEPPEMÄRGID:

- DETAILPLANEERINGU ALA PIIR
- KEHTIVA DP ALA PIIR
- PLANEERITUD HOONESTUSALA
- VAREM PLANEERITUD HOONESTUSALA
- 2 DP POS NR

JOONIS KEHTIB AINULT KOOS SELETUSKIRJAGA

AADRESS: MAARDU LINN HARJU MAAKOND	PROJEKT: LAO TN 4A KINNISTU NING LÄHIALA DETAILPLANEERING		JOONIS: KONTAKTALA
TÖÖ TEOSTAJA: *Casa Planeeringud OÜ*	LIIVALAIA TN 29-57, TALLINN 10118, TEL. +372 507 2826 E-MAIL: casa@casa.ee REG. NR. 11647744		DP ID: 411218
			MÕÕT: 1:500
PROJEKTIJUHT:	SIRJE ELME		STAADIUM: DP
ARHITEKT:	GERT SARV		JOONISE NR: 2
			KUUPÄEV: 08.12.2020